Captain Coating

METALGUARD

สีเคลือบทับหน้าพร้อมรองพื้นในหนึ่งเดียว 2IN1

กัปตัน เมทัลการ์ด ทูอินวัน

- ทาได้ทันทีโดยไม่ต้องลงรองพื้นกันสนิม
- ทาได้ทุกชนิดโลหะ แม้แต่โลหะมันวาว
- ปกป้องพื้นผิวจากสนิม
- ทนทานต่อการกัดกร่อน
- ทาได้ง่าย แห้งเร็ว ไม่ต้องเสียเวลารอนาน

ชนิดด้าน / FLAT

CF100 White Flat

CF1000 Silver Flat

CF800 Black Flat

ชนิดเงา / GLOSS

CG400 Yellow

CG300 Orange

CG200 Red

CG500 Green

CG600 Blue

CG900 Grey

CG700 Brown

CG1000 Silver

CG100 White

CG800 Black

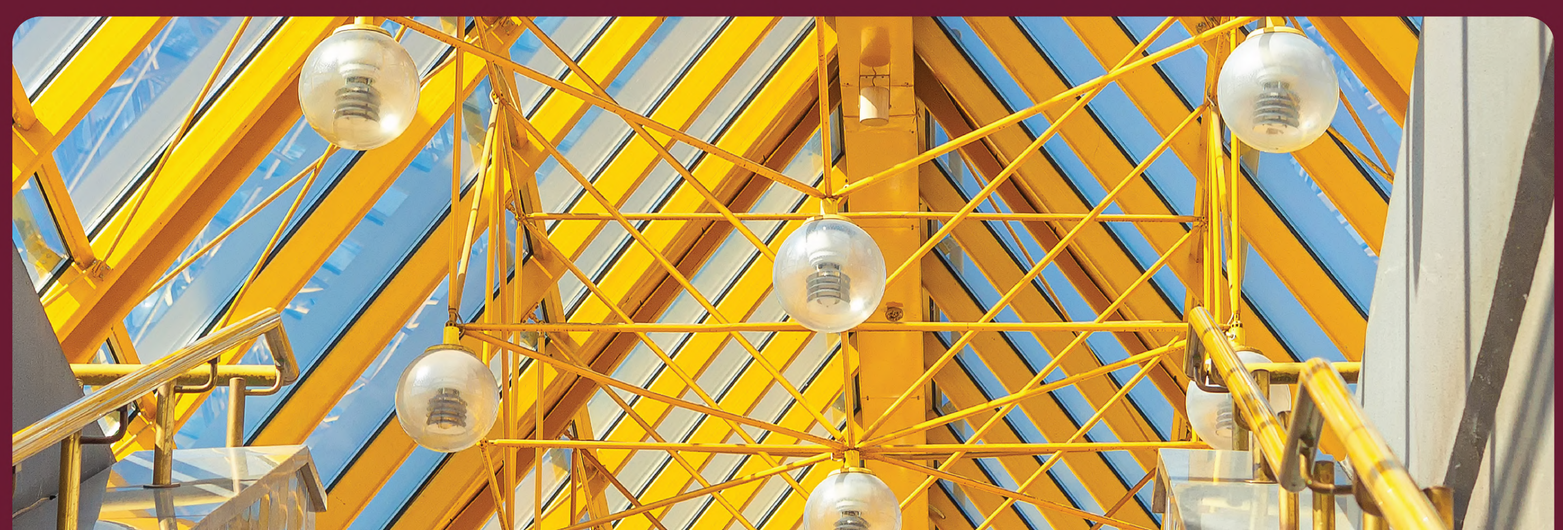

METALGUARD

สีเคลือบทับหน้าพร้อมรองพื้นในหนึ่งเดียว 2IN1

สีเคลือบทับหน้าผสมรองพื้นในหนึ่งเดียว ด้วยนวัตกรรมเมทัลการ์ด อะคริลิกเรซินสูตรทนทานพิเศษ เพิ่มประสิทธิภาพในการยึดเกาะได้ดีเยี่ยม และปกป้องพื้นผิวจากสนิม โดยไม่จำเป็นต้องทารองพื้น

ยึดเกาะดีเยี่ยม

เพิ่มพลังการยึดเกาะบนพื้นผิวเหล็ก แม้บนโลหะมันวาวได้อย่างมีประสิทธิภาพ

ทดสอบการยึดเกาะ

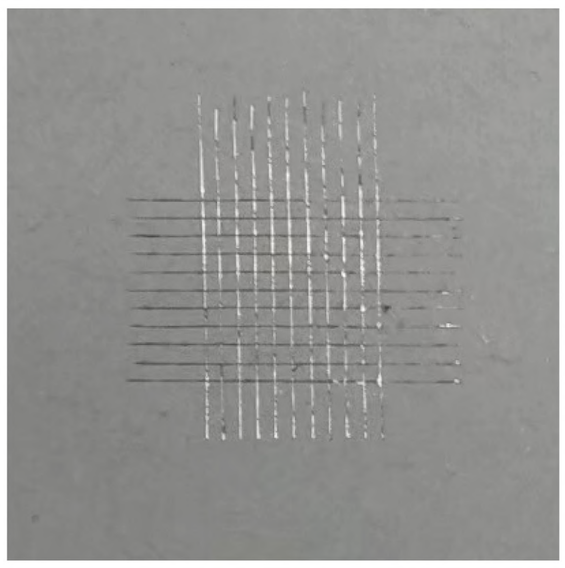

Captain MetalGuard 2in1

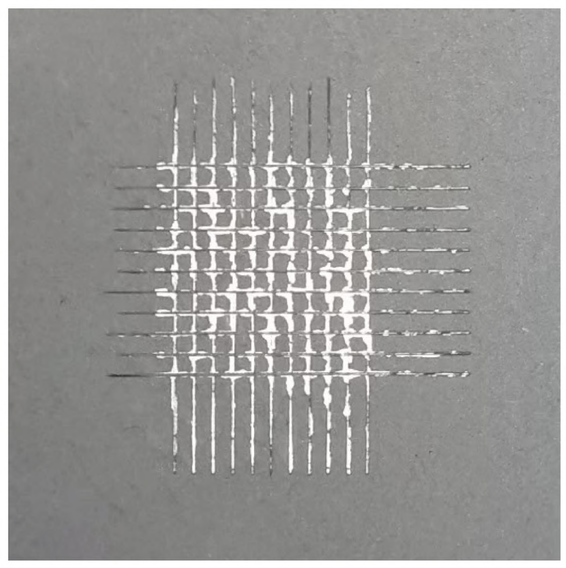

สีทั่วไป

ไม่ต้องรองพื้น

แห้งเร็ว

ป้องกันสนิม

ทาได้ทันที โดยไม่ต้องลงรองพื้นกันสนิม

- ผลิตจากอะคริลิกเรซินสูตรทนทานพิเศษ ยึดเกาะได้ดีเยี่ยม คุ้มค่า เนื้อสีเยอะ ทาได้พื้นที่มาก

ทาง่าย แห้งเร็ว ไม่ต้องเสียเวลารอนาน

- สามารถทาทับได้ไวกว่าสีน้ำมันทั่วไป 5 เท่า เก็บงานเร็ว ประหยัดเวลา

ปกป้องพื้นผิวจากสนิมและทนทานต่อการกัดกร่อน

- ด้วยนวัตกรรม เมทัลการ์ด เทคโนโลยี ช่วยเคลือบผิว เสริมความทนทานให้กับโลหะ

กัปตัน เมทัลการ์ด ทูอินวัน

สีเคลือบทับหน้าผสมรองพื้นในหนึ่งเดียว

ทาง่ายได้บนพื้นผิวโลหะทุกชนิดและพื้นผิวอื่นอีกมากมาย อาทิเช่น ไม้ฝา ไม้เทียม หรือท่อพีวีซี เป็นต้น

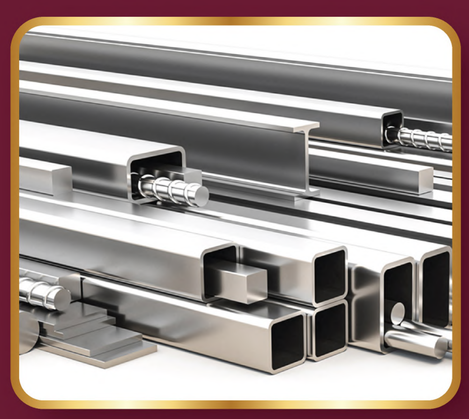
เหล็กกัลวาไนซ์

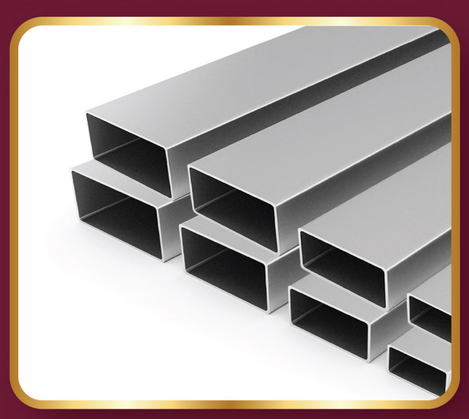
เหล็กชุบซิงค์

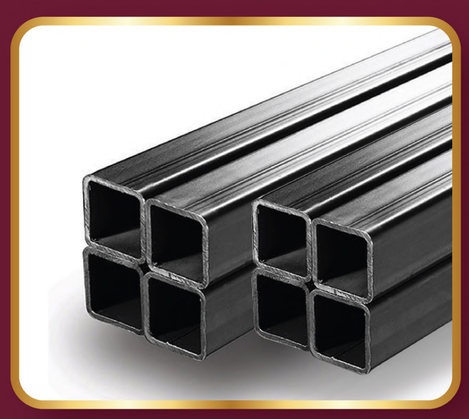
เหล็กดำ

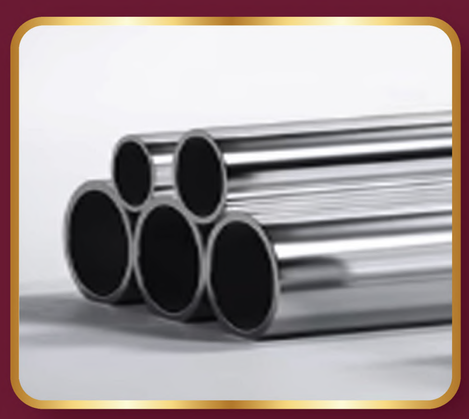
สเตนเลส

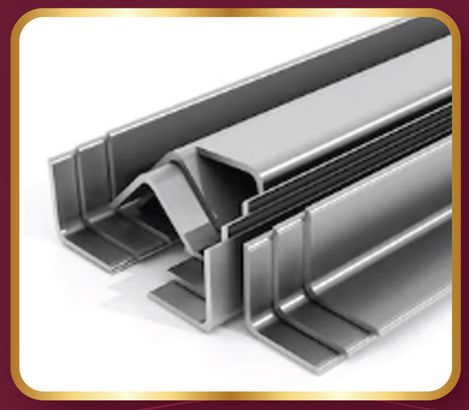
อะลูมิเนียม

ไม้ฝา / ไฟเบอร์ซีเมนต์

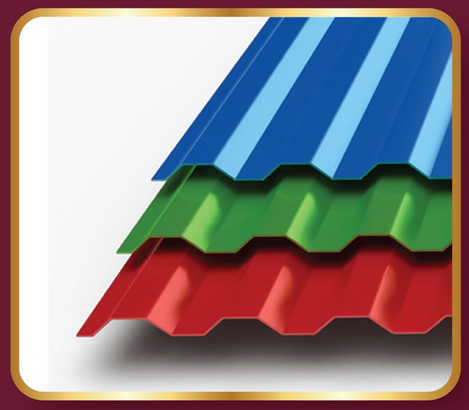
เมทัลชีท

ท่อพีวีซี

ข้อมูลจำเพาะ

ลักษณะฟิล์มสี	การปกคลุมพื้นที่	ชนิดเครื่องมือ	การผสมก่อนใช้งาน กัปตัน ทินเนอร์ ผสมแล็กเกอร์ ซีที-71	ระยะเวลาแห้ง	
				แห้งผิว	แห้งทาทับได้
ด้าน/เงา	40-45 ตรม./กล./เที่ยว	แปรง/ลูกกลิ้ง	10%-40%	10 นาที	2 ชม.
		เครื่องพ่น	40%-60%		

“ เลือกผสมด้วย : กัปตันทินเนอร์ผสมแลคเกอร์ **CT-71** เพื่อประสิทธิภาพของ **สีกัปตันเมทัลการ์ด ทูอินวัน ”**

*ไม่ควรผสมด้วยน้ำมันสน เพราะจะทำให้สีเป็นวุ้นและคนไม่เข้ากัน

ระบบการทาสี

ขั้นตอนที่ 1 การเตรียมพื้นผิว

พื้นผิวใหม่	พื้นผิวเก่า
• พื้นผิวใหม่ ทำความสะอาดพื้นผิวให้ปราศ จากฝุ่นผงสนิมและคราบไข โลหะมันวาวหรือ ท่อพีวีซี ควรใช้กระดาษทรายละเอียดลูบเบาๆบนพื้นผิวและเช็ดฝุ่นออกให้หมดก่อนการทา	• ขัดสนิม หรือฟิล์มสีเก่า ออกให้หมดก่อนการทา

ขั้นตอนที่ 2 การทาสีทับหน้า

• ทาด้วยสีเคลือบกัปตัน เมทัลการ์ด ทูอินวัน จำนวน 2 เที่ยว

จัดจำหน่ายโดย **กัปตัน โค๊ทติ้ง จำกัด**
906 หมู่ 15 ต.บางเสาธง อ.บางเสาธง จ.สมุทรปราการ 10570
โทร 0-2706-1792-6 แฟกซ์ 0-2706-1791

Captain Customer Care
0-2706-1792-3
facebook captaincoating
www.captaincoating.com